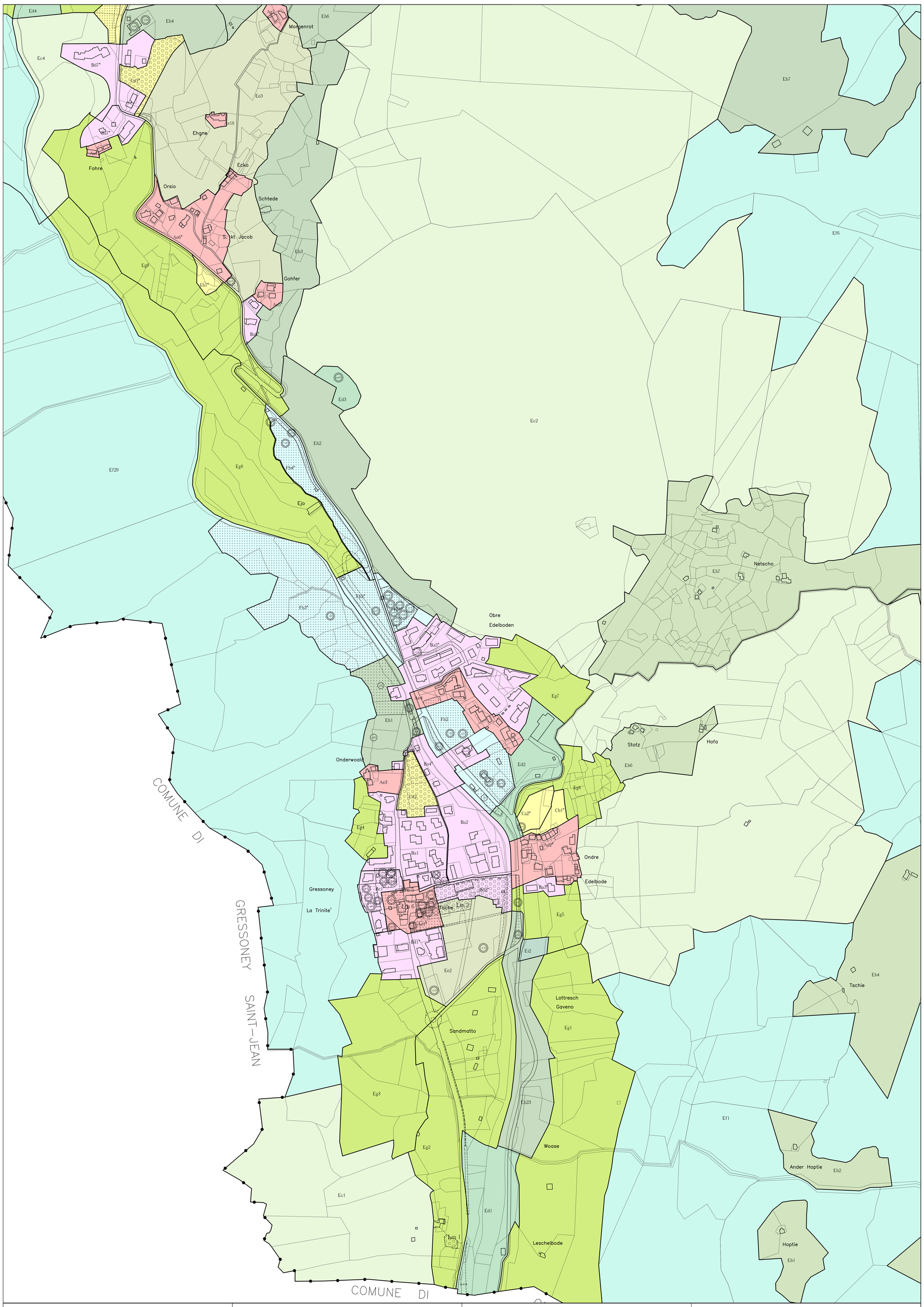

REGIONE AUTONOMA DELLA VALLE D'AOSTA
REGION AUTONOME DE LA VALLEE D'AOSTE

COMUNE DI — COMMUNE DE

GRESSONEY LA TRINITE

PIANO REGOLATORE GENERALE COMUNALE

VARIANTE NON SOSTANZIALE N. 13
RELATIVA ALLA SOTTOZONA Bc1
AI SENSI DELL'ART. 16 DELLA L.R. 11/1998

Piano Regolatore Generale comunale approvato con deliberazione del Consiglio Comunale n. 28 del 04 agosto 2015 che ha accolto integralmente le proposte di modificazione contenute nella Delibera di Giunta Regionale n. 594 del 24 aprile 2015

P4c2

CARTOGRAFIA DELLA ZONIZZAZIONE
DEI SERVIZI E DELLA VIABILITA' DEL P.R.G.

SCALA 1:2000

PROGETTISTA DOTT. ARCH. NICOLE RAT

DATA: NOVEMBRE 2023

LEGENDA SIMBOLOGIA E CAMPITURE

Zone A
Zone B
Zone C
Zone E
Zone F

Aree a servizi
Aree sottop. a speciali limitazioni (vigenti)
Aree sottop. a speciali limitazioni (previste)
Viabilita' prevista
Viabilita' esistente
Viabilita' soppressa

Serv. di inter. locale Sanita' Esistente
Serv. di inter. locale Sicurezza Esistente
Serv. di inter. locale Istruzione Esistente
Serv. di inter. locale Cultura Esistente
Serv. di inter. locale Ricreazione Esistente
Serv. di inter. locale Sport Esistente

Serv. di inter. locale Amministrazione Esistente
Serv. di inter. locale Parcheggi Esistente
Serv. di inter. locale Ricreazione Progetto
Serv. di inter. locale Sport Progetto
Serv. di inter. locale Commercio Progetto
Serv. di inter. locale Amministrazione Progetto
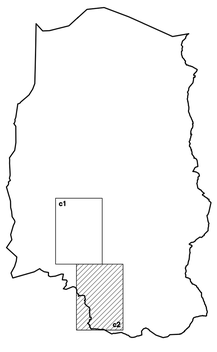
Serv. di inter. locale Parcheggi Progetto
Serv. di inter. locale Ricreazione Da sopprimere
Serv. di inter. locale Parcheggi Da sopprimere
Vedi art. 46 comma 5 N.T.A.